

Comune di Solaro
Provincia di Milano

**Documenti e prescrizioni
post Covid-19**

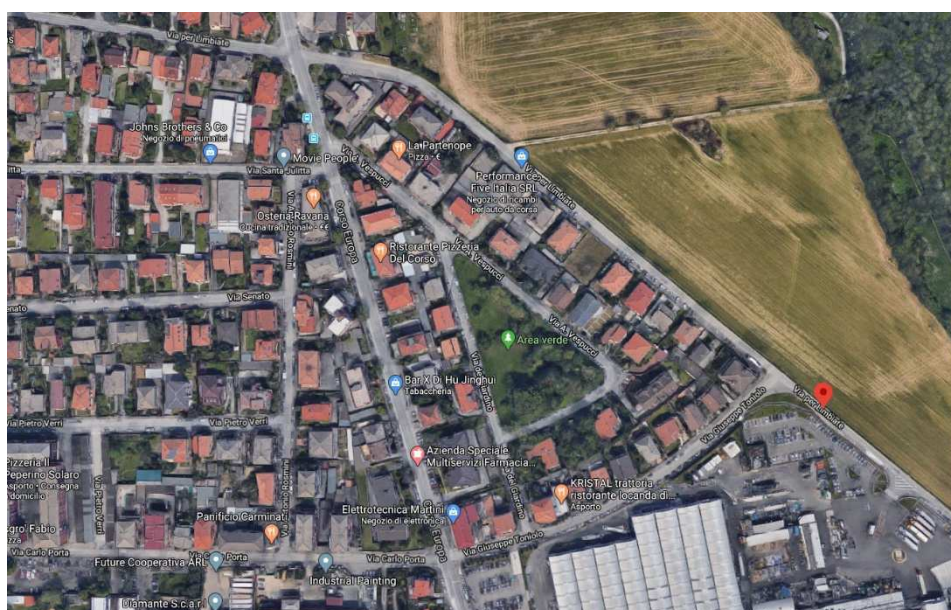

OGGETTO: Lavori di messa in sicurezza e abbattimento barriere architettoniche di Corso Europa dall'incrocio con le vie Toniolo e Porta a quello con la via per Limbiate

COMMITTENTE: Comune di Solaro

CANTIERE: Corso Europa - Incrocio vie Toniolo e Porta e via per Limbiate, Solaro (Milano)

Architetto Meroni Adele
Via Manzoni 19/b
20024 Garbagnate Milanese (MI)
Tel.: 3358008515
E-Mail: arch.adele.meroni@gmail.com

IMPRESA:

CANTIERE SITO IN :

DATA

NOME	COGNOME	IN QUALITA' DI		firma
		<input type="checkbox"/> Lavoratore autonomo <input type="checkbox"/> Tecnico esterno <input type="checkbox"/> Visitatore <input type="checkbox"/> Altro	Dichiara di aver ricevuto le informazioni relative al punto 01 di cui al PROTOCOLLO ANTI CONTAGIO DEL SETTORE EDILE del 24 marzo 2020, di essere a conoscenza delle misure aziendali adottate e si impegna a rispettare le indicazioni inerenti ai comportamenti corretti da adottare ed alle regole fondamentali di igiene, per contrastare la diffusione del COVID-19.	
		<input type="checkbox"/> Lavoratore autonomo <input type="checkbox"/> Tecnico esterno <input type="checkbox"/> Visitatore <input type="checkbox"/> Altro	Dichiara di aver ricevuto le informazioni relative al punto 01 di cui al PROTOCOLLO ANTI CONTAGIO DEL SETTORE EDILE del 24 marzo 2020, di essere a conoscenza delle misure aziendali adottate e si impegna a rispettare le indicazioni inerenti ai comportamenti corretti da adottare ed alle regole fondamentali di igiene, per contrastare la diffusione del COVID	
		<input type="checkbox"/> Lavoratore autonomo <input type="checkbox"/> Tecnico esterno <input type="checkbox"/> Visitatore <input type="checkbox"/> Altro	Dichiara di aver ricevuto le informazioni relative al punto 01 di cui al PROTOCOLLO ANTI CONTAGIO DEL SETTORE EDILE del 24 marzo 2020, di essere a conoscenza delle misure aziendali adottate e si impegna a rispettare le indicazioni inerenti ai comportamenti corretti da adottare ed alle regole fondamentali di igiene, per contrastare la diffusione del COVID	
		<input type="checkbox"/> Lavoratore autonomo <input type="checkbox"/> Tecnico esterno <input type="checkbox"/> Visitatore <input type="checkbox"/> Altro	Dichiara di aver ricevuto le informazioni relative al punto 01 di cui al PROTOCOLLO ANTI CONTAGIO DEL SETTORE EDILE del 24 marzo 2020, di essere a conoscenza delle misure aziendali adottate e si impegna a rispettare le indicazioni inerenti ai comportamenti corretti da adottare ed alle regole fondamentali di igiene, per contrastare la diffusione del COVID	
		<input type="checkbox"/> Lavoratore autonomo <input type="checkbox"/> Tecnico esterno <input type="checkbox"/> Visitatore <input type="checkbox"/> Altro	Dichiara di aver ricevuto le informazioni relative al punto 01 di cui al PROTOCOLLO ANTI CONTAGIO DEL SETTORE EDILE del 24 marzo 2020, di essere a conoscenza delle misure aziendali adottate e si impegna a rispettare le indicazioni inerenti ai	

MOD.01_ALTRI SOGGETTI – ricezione materiale informativo COVID-19

			comportamenti corretti da adottare ed alle regole fondamentali di igiene, per contrastare la diffusione del COVID	
--	--	--	---	--

IMPRESA:

CANTIERE SITO IN :

DATA

NOME	COGNOME		firma
		Dichiara di aver ricevuto le informazioni relative al punto 01 di cui al PROTOCOLLO ANTI CONTAGIO DEL SETTORE EDILE del 24 marzo 2020, di essere a conoscenza delle misure aziendali adottate e si impegna a rispettare le indicazioni inerenti ai comportamenti corretti da adottare ed alle regole fondamentali di igiene, per contrastare la diffusione del COVID-19. Dichiara inoltre di aver preso visione delle informative affisse in cantiere.	
		Dichiara di aver ricevuto le informazioni relative al punto 01 di cui al PROTOCOLLO ANTI CONTAGIO DEL SETTORE EDILE del 24 marzo 2020, di essere a conoscenza delle misure aziendali adottate e si impegna a rispettare le indicazioni inerenti ai comportamenti corretti da adottare ed alle regole fondamentali di igiene, per contrastare la diffusione del COVID-19. Dichiara inoltre di aver preso visione delle informative affisse in cantiere.	
		Dichiara di aver ricevuto le informazioni relative al punto 01 di cui al PROTOCOLLO ANTI CONTAGIO DEL SETTORE EDILE del 24 marzo 2020, di essere a conoscenza delle misure aziendali adottate e si impegna a rispettare le indicazioni inerenti ai comportamenti corretti da adottare ed alle regole fondamentali di igiene, per contrastare la diffusione del COVID-19. Dichiara inoltre di aver preso visione delle informative affisse in cantiere.	
		Dichiara di aver ricevuto le informazioni relative al punto 01 di cui al PROTOCOLLO ANTI CONTAGIO DEL SETTORE EDILE del 24 marzo 2020, di essere a conoscenza delle misure aziendali adottate e si impegna a rispettare le indicazioni inerenti ai comportamenti corretti da adottare ed alle regole fondamentali di igiene, per contrastare la diffusione del COVID-19. Dichiara inoltre di aver preso visione delle informative affisse in cantiere.	

Ai fini del rispetto della privacy la presente scheda deve essere compilata per ciascun lavoratore.

Per ogni lavoratore con temperatura corporea pari o superiore a 37.5° sarà necessario compilare l'apposita scheda riportata nella seconda pagina del seguente documento.

IMPRESA:

CANTIERE SITO IN :

Nome e Cognome del lavoratore:

dichiara sotto la propria responsabilità di aver ricevuto i dispositivi di protezione individuale e di essere stato sottoposto alla misurazione della temperatura corporea e di NON essere sottoposto alla misura della quarantena ovvero di non essere risultato positivo al COVID-19 e di non aver avuto “contatti stretti” con un soggetto positivo al Covid-19 negli ultimi 14 giorni

[illegible]**Firma dell'addetto alla misurazione**

NOTA BENE

La presente scheda deve essere compilata per ciascun lavoratore solo ed esclusivamente nel caso la temperatura rilevata dovesse risultare superiore ai 37,5°. Ai fini del rispetto della privacy, è necessario compilare singole schede per ogni lavoratore con temperatura corporea pari o superiore a 37.5°.

A tutti i soggetti con temperatura pari o superiore a 37.5° non dovrà essere consentito l'accesso al cantiere.

IMPRESA:

CANTIERE SITO IN :
DATA
Dichiara sotto la propria responsabilità di essere stato sottoposto alla misurazione della temperatura corporea risultata pari o superiore a 37.5° e, pertanto, di non poter accedere al luogo di lavoro/cantiere e di seguire le indicazioni inerenti ai comportamenti corretti da adottare per contrastare la diffusione del COVID-19

NOME	COGNOME	ORA DI RILEVAZIONE	FIRMA DEL LAVORATORE

Firma dell'addetto alla misurazione

INFORMATIVA SUL TRATTAMENTO DEI DATI PERSONALI**(ai sensi dell'art. 13 del Reg. UE n. 679/2016)**

Ai sensi del Regolamento Ue n. 679/2016 (cd. GDPR), si forniscono di seguito le informazioni in merito al trattamento dei dati personali dei soggetti che, durante l'emergenza COVID-19, c.d. Coronavirus, accedono ai locali e agli uffici di (denominazione sociale) _____ o ad altri luoghi comunque a quest'ultima riferibili.

Titolare del trattamento

(denominazione sociale) _____, con sede legale in Via/Piazza....., n. – CAP – CITTÀ, e-mail:

SE L'IMPRESA HA NOMINATO IL DPO, INSERIRE: "Il Data Protection Officer è contattabile al seguente indirizzo mail:/numero di telefono:".

Tipologia di dati personali trattati e di interessati

Nei limiti delle finalità e delle modalità definite nella presente informativa, sono oggetto di trattamento:

- a) i dati attinenti alla temperatura corporea;
- b) le informazioni in merito a contatti stretti ad alto rischio di esposizione, negli ultimi 14 giorni, con soggetti sospetti o risultati positivi al COVID-19;

I dati personali oggetto di trattamenti si riferiscono a:

- a) il personale di (denominazione sociale) _____. Rispetto a tali interessati, la presente informativa integra quella già fornita per il trattamento dei dati personali funzionale all'instaurazione e all'esecuzione del rapporto di lavoro;
- b) i fornitori, i trasportatori, gli appaltatori, visitatori e ogni altro soggetto terzo autorizzati ad accedere ai locali e agli uffici di (denominazione sociale) _____, o ad altri luoghi comunque a quest'ultima riferibili.

Finalità e base giuridica del trattamento

I dati personali saranno trattati esclusivamente per finalità di prevenzione dal contagio da COVID-19, in esecuzione del Protocollo di sicurezza anti-contagio adottato, ai sensi dell'art. 1, n. 7, lett. d) del DPCM 11 marzo 2020, dalle parti sociali dell'Edilizia, il 24 marzo 2020 che deriva dal Protocollo sottoscritto dalle parti sociali confederali il 14 marzo 2020 e che recepisce gli aspetti sostanziali del Protocollo del MIT del 19 marzo 2020.

La base giuridica del trattamento è, pertanto, da rinvenirsi nell'implementazione dei protocolli di sicurezza anti-contagio ai sensi dell'art. art. 1, n. 7, lett. d) del DPCM 11 marzo 2020.

Natura del conferimento dei dati personali

Il conferimento dei dati è necessario per accedere ai cantieri, ai locali e agli uffici di (denominazione sociale) _____, o ad altri luoghi comunque a quest'ultima riferibili. Un eventuale rifiuto a conferirli impedisce di consentire l'ingresso.

Modalità, ambito e durata del trattamento

Il trattamento è effettuato dal personale di (denominazione sociale) _____, che agisce sulla base di specifiche istruzioni fornite in ordine alle finalità e alle modalità del trattamento.

[SE INVECE IL TRATTAMENTO È SVOLTO DA UN RESPONSABILE DEL TRATTAMENTO - società o altri organismi esterni cui sia affidato il servizio) - INDICARE: "Il trattamento è effettuato DENOMINAZIONE DEL RESPONSABILE, nella sua qualità di Responsabile del trattamento."].

I dati personali non saranno oggetto di diffusione, né di comunicazione a terzi, se non in ragione delle specifiche previsioni normative (es. in caso di richiesta da parte dell'Autorità sanitaria per la ricostruzione della filiera degli eventuali contatti stretti di un lavoratore risultato positivo al COVID-19).

I dati saranno trattati per il tempo strettamente necessario a perseguire la citata finalità di prevenzione dal contagio da COVID-19 e conservati non oltre il termine dello stato d'emergenza, attualmente fissato al 31 luglio 2020 dalla Delibera del Consiglio dei Ministri 31 gennaio 2020.

Trasferimento dei dati fuori dall'Unione Europea

INSERIRE SOLO SE PREVISTO IL TRASFERIMENTO IN PAESI EXTRA UE, INDICATO LE GARANZIE DI PROTEZIONE ADOTTATE AI SENSI DEGLI ARTICOLI 46 E 47 DEL GDPR.

Diritti degli interessati

In qualsiasi momento, gli interessati hanno il diritto di accedere ai propri dati personali, di chiederne la rettifica, l'aggiornamento e la relativa cancellazione. È, altresì, possibile opporsi al trattamento e richiederne la limitazione.

Queste richieste potranno essere rivolte a (denominazione sociale) _____, con sede legale in Via/Piazza....., n. – CAP – CITTÀ, e-mail:

Inoltre, nel caso in cui si ritenga che il trattamento sia stato svolto in violazione della normativa sulla protezione dei dati personali, è riconosciuto il diritto di presentare reclamo all'Autorità Garante per la protezione dei dati personali, Piazza Venezia, 11 - 00187 - Roma.

Garbagnate Milanese (Mi), agosto/2020

OGGETTO: Trasmissione del Piano di sicurezza e coordinamento con misure anti-contagio Covid-19.

Cantiere: Corso Europa – Solaro (Mi)

Committente: Comune di Solaro

Lavoro: Messa in sicurezza e abbattimento barriere architettoniche di Corso Europa dall'incrocio con le vie Toniolo e Porta a quello con la via per Limbiate"

Controllo della temperatura corporea obbligatorio

I lavoratori dichiarano sotto la propria responsabilità di aver ricevuto i dispositivi di protezione individuale e di essere sottoposto alla misurazione della temperatura corporea e di NON essere sottoposto alla misura di quarantena ovvero di non essere risultato positivo al COVID-19 e di non aver avuto "contatti stretti" con un soggetto positivo al Covid-19 negli ultimi 14 giorni – Il personale, prima dell'accesso al cantiere dovrà essere sottoposto al controllo della temperatura corporea. Se tale temperatura risulterà superiore ai 37,5°, non sarà consentito l'accesso al cantiere. Le persone in tale condizione saranno momentaneamente isolate e fornite di mascherine, non dovranno recarsi al Pronto Soccorso e/o nelle infermerie di sede, ma dovranno contattare nel più breve tempo possibile il proprio medico curante e seguire le sue indicazioni o, comunque, l'autorità sanitaria:

Data	Ora di rilevazione	Nome e cognome lavoratore	Firma del lavoratore
	Visto e firma CSE:		
	Visto e firma CSE:		

	Visto e firma CSE:		
	Visto e firma CSE:		
	Visto e firma CSE:		
	Visto e firma CSE:		

L'autorizzazione all'accesso del mezzo in cantiere è consentita con l'applicazione delle procedure di ingresso, transito e uscita, che prevedono percorsi e tempistiche per ridurre le occasioni di contatto con il personale presente nel cantiere. Informazione - All'accesso in cantiere si richiedono e impartiscono le necessarie informazioni al trasportatore sulle misure per il contrasto e il contenimento della diffusione del virus COVID-19 nel cantiere ed in particolare:

- si richiede al trasportatore la conferma di aver ricevuto dal proprio datore di lavoro le informazioni sulle disposizioni delle Autorità per il contenimento della diffusione del COVID-19;
- si informa il trasportatore della preclusione dell'accesso se negli ultimi 14 giorni ha avuto contatti con soggetti risultati positivi al COVID-19 o proviene da zone a rischio secondo le indicazioni dell'OMS;
- si richiede al trasportatore di rimanere a bordo del proprio mezzo, di non accedere agli uffici di cantiere e di attenersi alla rigorosa distanza di un metro dalle altre persone presenti nelle necessarie attività di approntamento delle attività di carico e scarico e qualora ciò non sia possibile indossare la mascherina;
- si informare il trasportatore sui percorsi e le zone di scarico dei materiali individuate nel cantiere al fine di ridurre le occasioni di contatto con il personale del cantiere, sulla disponibilità e collocazione in cantiere di servizi igienici dedicati e sul divieto di utilizzo di quelli del personale di cantiere.

Il trasportatore è informato delle suddette indicazioni, attraverso le modalità più idonee ed efficaci a mantenere il distanziamento, consegnando al trasportatore e affiggendo all'accesso del cantiere appositi depliant informativi.

Nel caso di accesso ai servizi di cantiere dedicati si chiede di specificarlo nelle note:

Data	Ora di rilevazione	Nome e cognome lavoratore	Firma del lavoratore
Note:			
	Visto e firma CSE:		
Note:			
	Visto e firma CSE:		

E' assicurata la pulizia giornaliera e la sanificazione periodica degli spogliatoi e delle aree comuni limitando l'accesso contemporaneo a tali luoghi; ai fini della sanificazione e della igienizzazione sono inclusi anche i mezzi d'opera con le relative cabine di guida o di pilotaggio. Lo stesso dicasi per le auto di servizio e le auto a noleggio e per i mezzi di lavoro quali gru e mezzi operanti in cantiere. La periodicità della sanificazione è stabilita in relazione alle caratteristiche ed agli utilizzi dei locali e mezzi di trasporto, previa consultazione del medico competente aziendale e del Responsabile di servizio di prevenzione e protezione, dei Rappresentanti dei lavoratori per la sicurezza (RLS o RSLT territorialmente competente). Prodotti per la sanificazione: Le azioni di sanificazione sono eseguite utilizzando prodotti aventi le caratteristiche indicate nella circolare n 5443 del 22 febbraio 2020 del Ministero della Salute.

Data e ora	Pulizia [P] Sanificazione [S]	Incaricato	Firma del lavoratore
	Visto e firma CSE:		
	Visto e firma CSE:		
	Visto e firma CSE:		

	Visto e firma CSE:		
	Visto e firma CSE:		
	Visto e firma CSE:		
	Visto e firma CSE:		

Lavoratori

Misure igieniche e di sanificazione degli ambienti - I lavoratori adottano le precauzioni igieniche, in particolare eseguono frequentemente e minuziosamente il lavaggio delle mani, anche durante l'esecuzione delle lavorazioni. E' verificata la corretta pulizia degli strumenti individuali di lavoro impedendone l'uso promiscuo, fornendo anche specifico detergente e rendendolo disponibile in cantiere sia prima che durante che al termine della prestazione di lavoro. Sono messi a disposizione dei lavoratori idonei mezzi detergenti per le mani. Informazione e formazione - Ai lavoratori è fornita una informazione adeguata sulla base delle mansioni e dei contesti lavorativi, con particolare riferimento al complesso delle misure adottate cui il personale deve attenersi in particolare sul corretto utilizzo dei DPI per contribuire a prevenire ogni possibile forma di diffusione di contagio.

Macchine e operatori:

Gestione degli spazi di lavoro - E' vietata la presenza di più lavoratori nelle cabine di guida e pilotaggio dei mezzi d'opera.

Dispositivi di protezione individuale - Qualora è necessaria la presenza di più lavoratori nelle cabine di guida e non siano possibili altre soluzioni organizzative sono usate le mascherine e altri dispositivi di protezione.(guanti, occhiali, tute, cuffie, ecc...) conformi alle disposizioni delle autorità scientifiche e sanitarie. Misure igieniche e di sanificazione degli ambienti - E' assicurata la pulizia giornaliera e la sanificazione periodica delle macchine con le relative cabine di guida o di pilotaggio. Sono messi a disposizione idonei mezzi detergenti per le mani, I lavoratori incaricati igienizzano le mani prima e dopo la manovra.

Data e ora	Pulizia [P] Sanificazione [S] Attrezzature	Incaricato	Firma del lavoratore
	Visto e firma CSE:		
	Visto e firma CSE:		

	Visto e firma CSE:		
	Visto e firma CSE:		
	Visto e firma CSE:		
	Visto e firma CSE:		

	Visto e firma CSE:		
	Visto e firma CSE:		
	Visto e firma CSE:		
	Visto e firma CSE:		
	Visto e firma CSE:		

Ricezione materiale informativo COVID-19

CANTIERE SITO IN SOLARO (MI), CORSO EUROPA

Dichiaro di:

- **aver ricevuto** le informazioni relative al punto 01 di cui al **PROTOCOLLO ANTI-CONTAGIO DEL SETTORE EDILE** del 24 marzo 2020;
- essere a conoscenza delle misure aziendali adottate;
- impegnarmi a rispettare le indicazioni inerenti ai comportamenti corretti da adottare ed alle regole fondamentali di igiene, per contrastare la diffusione del COVID-19.

Dichiaro inoltre di aver preso visione delle informative affisse in cantiere.

[illegible]

[illegible]